PRINT

Professions, institu

TOUTES LES ACTUALITÉS PASSÉES



Colloque international "L'autonomisation financière des femmes en milieu rural africain"

29 janvier 2026 - 31 janvier 2026

Colloque organisé par le laboratoire PRINTEMPS, l'Université de Moundou et la MSH Paris-Saclay.



Ariane Cornerier participe à la One Ocean Arctic Research Expedition

7 juillet 2025

Opportunité de mobilité exceptionnelle réservée aux étudiant·es en Master et PhD, financée par l'Université Paris-Saclay.

Décès de Pierre TRIPIER



16 avril 2025 - 30 juin 2025

Nous avons appris avec tristesse le décès de Pierre Tripier

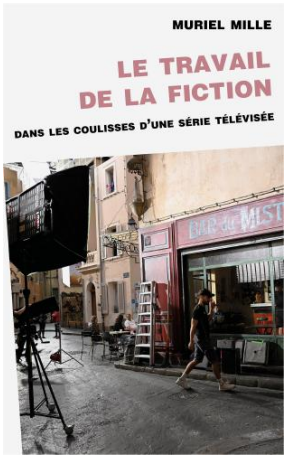

Interview de Muriel Mille à l'occasion de la sortie de son livre « Le travail de la fiction » aux éditions des Presses Universitaires de Vincennes

23 avril 2024

Une vidéo de présentation de son livre « Le travail de la fiction » a été tournée par le service audiovisuel des PUV et de l'Université Paris 8.

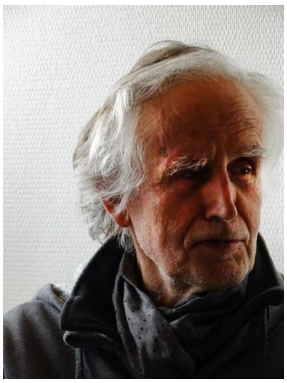

Décès, le 28 janvier 2024, de Max Reinert

4 mars 2024

Nous avons appris le décès, le 28 janvier 2024, de Max Reinert, qui avait été de 1999 à 2007 ingénieur CNRS au laboratoire Printemps, puis membre associé, spécialisé dans l’analyse des données textuelles et inventeur du logiciel ALCESTE, très connu des chercheurs et chercheuses en sciences sociales, et en particulier des sociologues.



Colloque International : Vulnérabilité et politiques sociales territoriales, regards croisés en France et au Sénégal

14 mars 2023

Le laboratoire Printemps UMR UVSQ/CNRS et l'UMI SOURCE (UVSQ/IRD), appuyée par son antenne Sénégal (Université Cheikh Anta Diop) ont co organisé, avec le soutien de la MSH Paris Saclay, ainsi que les départements de sociologie des Universités Assane Seck de Ziguinchor et Gaston Berger (Sénégal), le colloque international " Vulnérabilité et politiques sociales territoriales, regards croisés en France et au Sénégal " du 22 au 24 mars à Dakar, Sénégal.

« Les magistrats se ressemblent »

20 juin 2022



Qui sont les magistrats français ? Quelles sont leurs origines sociales ? Comment construisent-ils leurs carrières ?

Elise Huillery et Camille Peugny étaient invités de France Culture : Baccalauréat : la massification scolaire ne fait pas l'égalité.:
17 mai 2022

La massification scolaire ne fait pas l'égalité. Au contraire, elle a aussi ses effets pervers. Elle accroît par exemple l'emprise des diplômes et favorise la reproduction sociale. Elle est aussi une des raisons d'un financement décroissant et inégalitaire de l'éducation et de l'enseignement supérieur.



La Graduate School Sociologie et Sciences Politiques et l'ATESSA organisent une journée d'étude consacrée à l'actualité des SHS sur les sciences le 27 juin 2022
17 mai 2022

"L'ATESSA (Atelier d'étude sur les Sciences de Saclay), soutenue par la Graduate School, organise une journée d'étude présentant l'actualité des recherches en SHS, réunissant les six laboratoires de recherches en Sciences Humaines et Sociales de l'université. Cet évènement se tiendra dorénavant chaque année. Cette première rencontre se déroulera le lundi 27 juin 2022 de 8h45 à 18h et aura pour thèmes : - les liens entre la santé, le travail et les sciences- les nouvelles politiques scientifiques- les discours et les instruments dans la production de savoirs scientifiquesDe nombreux membres du laboratoire Printemps interviendront à cette occasion : Camille Peugny, Laurent Willemez, Marc Joly, Samir Beddredine, Clémentine Gozlan, Morgan Jouvenet ainsi que Lise Cornilleau.

Marc JOLY était l'invité de France Culture : Qu'est-ce que Pierre Bourdieu a changé ?
10 mai 2022

Comment le jeune Pierre Bourdieu, engagé dans une thèse de philosophie à l'École normale supérieure, délaissera-t-il cette discipline dans sa forme classique pour s'intéresser au terrain de l'ethnologie, puis à la sociologie qui fera de lui l'un des intellectuels les plus influents de son temps ?



Séminaire de la Graduate school Education, Formation, Enseignement (EFE) : Fédérer et développer la recherche sur l'Education dans Paris-Saclay
8 avril 2022

Le laboratoire Printemps (UMR UVSQ/CNRS) organise la première séance du séminaire de la Graduate school "transverse" Education, Formation, Enseignement (EFE) : Fédérer et développer la recherche sur l'Education dans Paris-Saclay.

"Je plaide pour que la jeunesse soit le temps de l’ expérimentation" par Camille Peugny sur Libération
27 janvier 2022

À l'occasion de la parution de son nouvel ouvrage Pour une politique de la jeunesse, Camille Peugny donne un entretien au journal Libération.

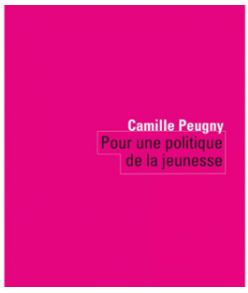

Pour une politique de la jeunesse
27 janvier 2022

Editions du Seuil
Date de parution : 21 janvier 2022
128 pages
11.80 € TTC

La sociologie réflexive de Pierre Bourdieu
27 janvier 2022

Édition remaniée et mise à jour de Pour Bourdieu (2018)
Date de parution : 20 janvier 2022
376 pages
10 euros

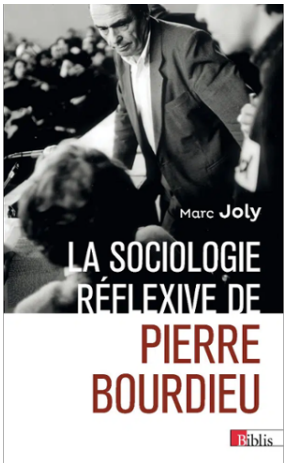



Journée d'étude "L'écriture inclusive. Usages, débats et mobilisations" : Vidéos des séances
26 janvier 2022

Les vidéos des séances de la journée d'étude sont mises en ligne. Cette journée a présenté l'état actuel des connaissances sociologiques et de science politique concernant les liens entre genre et langage, en prenant en compte le point de vue des actrices et acteurs de l'édition scientifique.



La Lettre du PRINTEMPS - N°10
10 décembre 2021

La dixième Lettre du Printemps, qui a vocation à présenter périodiquement les principales activités de notre laboratoire, est disponible en téléchargement.



"La production de l'action publique par les territoires : le cas de la régulation de l'offre de soins de premier recours dans les zones sous-denses. L'exemple des régions Auvergne Rhône-Alpes et Bourgogne Franche-Comté" par Aude Lecomte
22 novembre 2021

Discipline : Science politique
Laboratoire : Professions, Institutions, Temporalités - PRINTEMPS

Sociologie politique de l'action publique
10 novembre 2021



3ème édition
Patrick Hassenteufel
Armand Colin
Date de parution : 10 novembre 2021
ISBN : 978-2200624767
336 pages
29 €



Aux côtés des artistes. Producteurs de cinéma et administrateurs de spectacle vivant
10 novembre 2021

Laure de Verdalle
Sorbonne Université Presses
Date de parution : 10 novembre 2021
ISBN : 979-10231-0709-8
230 pages
19 €

THE CONVERSATION

"« Une jeunesse, des jeunesses » : peut-on vraiment parler de « Génération Covid ? »" par Camille Peugny pour The Conversation
4 novembre 2021

The Conversation propose une série de trois podcasts pour dresser un portrait de la jeunesse et en éclairer la diversité.

Prix de la Chancellerie
SORBONNE
Prix solennels de thèse 2021

Ilias Naji, lauréat 2021 du prix de thèse de la Chancellerie des Universités de Paris
26 octobre 2021

Ilias Naji est lauréat du prix de la Chancellerie des Universités de Paris, dans la discipline "Lettres et sciences humaines" pour sa thèse "Le retournement des retraites (1983-1993). Acteurs, histoire, politiques de l'emploi et circuits financiers".

Die Straße ist die Tribüne des Volkes. Ansichten zum 4. November 1989 in Ost-Berlin

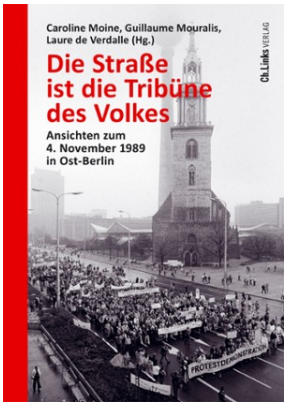

26 octobre 2021

Caroline Moine, Guillaume Mouralis, Laure de Verdalle
Ch. Links Verlag
Date de parution : 25 octobre 2021
ISBN : 9978-3-96289-133-6
248 pages
25 €

"La France a besoin de capacités territoriales rénovées en santé publique, bien au-delà du seul contexte de l'épidémie de Covid-19" par Daniel Benamouzig, Renaud Epstein et Patrick Hassenteufel pour Le Monde
18 octobre 2021

Les sociologues Daniel Benamouzig, Renaud Epstein et le chercheur en science politique Patrick Hassenteufel préconisent, dans une tribune au « Monde », un renforcement des compétences des communes et des intercommunalités en matière de santé.



Séminaire : Autour des *Principes de sociologie générale* d' Alain Testart
15 octobre 2021

Ce séminaire, organisé le vendredi 15 octobre 2021, fait suite à la parution de l'ouvrage posthume *Principes de sociologie générale,* vol. 1 : *Rapports sociaux fondamentaux et formes de dépendance*, Alain Testart (CNRS Éditions, coll. « Interdépendances »).



Feu ! Abécédaire des féminismes présents
14 octobre 2021

Coordonné par Elsa Dorlin
Avec la contribution de Marie Loison-Leruste
Editions Libertalia
Date de parution : 14 octobre 2021
ISBN : 978-2377292226
736 pages
20 €

"Europe : un leadership à la peine" par Samuel B.H. Faure sur France Culture
30 septembre 2021

Créer une Europe de la défense pour garantir à l'Union une véritable autonomie stratégique. Si le consensus se renforce en faveur de cette revendication d'Emmanuel Macron, la vision française ne fait pas encore l'unanimité en territoire européen.

"Futur de l'aviation : « Ne conserver que les vols professionnels revient à faire voler ceux qui ont le plus de revenus » " par Yoann Demoli pour Usbek & Rica
28 septembre 2021

Suite à sa participation aux Assises de l'Aviation, Yoann Demoli revient sur la question des futurs usages d'une aviation « soutenable » dans une interview pour Usbek & Rica.



Colloque international "L'État et le rail. Les transports ferroviaires au prisme de la puissance publique"
27 septembre 2021 - 28 septembre 2021

En association avec plusieurs centres de recherche universitaires français et belges, la Faculté de Philosophie et Sciences sociales de l' ULB et le réseau Ferinter organisent les 27 et 28 septembre 2021 un colloque international sur L'État et le rail : Les transports ferroviaires au prisme de la puissance publique. Une trentaine d' intervenants y prendront la parole lors de séances plénières et dans différents ateliers.



"Anamorphose sociale : Classes sociales et inégalités sociales au Brésil au cours des années 2000" par Lucas Page Pereira
21 septembre 2021

Discipline : Sociologie
Laboratoire : Professions, Institutions, Temporalités - PRINTEMPS

La figure du paysan. La ferme, l'amap et la politique



10 septembre 2021

Romuald Botte et Bruno Villalba
Editions : Le Bord de l'eau
Collection « En Anthropocène »
Date de parution : 10 septembre 2021
ISBN : 978-2356878007
219 pages
20 €

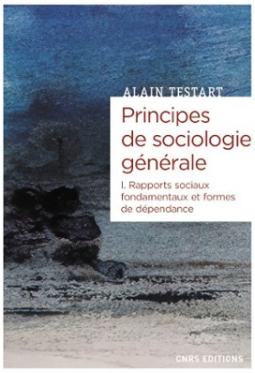

Principes de sociologie générale. Rapports sociaux fondamentaux et formes de dépendance
9 septembre 2021

Alain Testart
Texte établi par Valérie Lécrivain et Marc Joly
Présentation par Valérie Lécrivain
Edition : CNRS Editions
Collection : Interdépendances
Date de parution : 9 septembre 2021
ISBN : 978-2-2711-1803-5
624 pages
29 €



"Diesel, et si on s'était fait enfumer ?" par Yoann Demoli pour Femme Actuelle supplément Senior
7 septembre 2021

Longtemps encouragés à acheter des véhicules carburant au gazole, de nombreux conducteurs s'estiment pénalisés par les nouvelles mesures visant à interdire leur usage. La colère gronde.



La Lettre du PRINTEMPS - N°9
9 juillet 2021

La neuvième Lettre du Printemps, qui a vocation à présenter périodiquement les principales activités de notre laboratoire, est disponible en téléchargement.

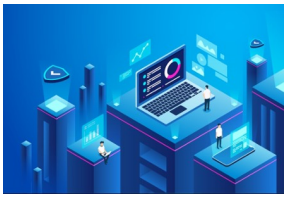

Atelier « Numérique et dynamiques institutionnelles et professionnelles »
8 juillet 2021

La fédération de recherche en Sciences Informatiques, Humaines et Sociales (SIHS) du CNRS organise le jeudi 8 juillet une matinée d'échanges autour de l'un de ses axes de recherches : le numérique et les dynamiques institutionnelles et professionnelles.

THE CONVERSATION

"Libérer la parole sur les violences faites aux enfants placés" par Isabelle Lacroix, Isabelle Frechon, Pascale Dietrich et Sarra Chaieb pour The Conversation
7 juillet 2021

Ces dernières années, de nombreux témoignages ont lancé l'alerte sur les violences au sein d'institutions relevant de la protection de l' enfance. État des lieux à travers une enquête de l'Ined.



"La violence sous protection. Expériences et parcours des jeunes récemment sortis de placement"
2 juillet 2021

Isabelle Lacroix, Sarra Chaïeb, Pascale Dietrich-Ragon, Isabelle Frechon
Avec la collaboration de Pascale Breugnot, Claire Ganne, Bernadette Tillard
Documents de travail, Ined, n° 263, 2021, 38 p



"Vivre dans une résidence écoresponsable quand on est étudiant"
28 juin 2021

L'enquête réalisée par Géraldine Comoretto, alors post-doctorante au laboratoire Printemps, présente les pratiques de consommation et le rapport à l'environnement des étudiant.es logé.es dans une résidence universitaire écoresponsable.

4ème Workshop Mobilités
23 juin 2021



La Fédération de recherche en Sciences Informatiques, Humaines et Sociales de Saint-Quentin-en-Yvelines SIHS (CNRS) organise le 4ème Workshop Mobilités le 23 juin prochain en distanciel.

Webinaires sur la sociologie politique de l'action publique
17 juin 2021 - 24 juin 2021

Ce cycle de 5 webinaires consacré à la sociologie politique de l'action publique sera diffusé en direct sur YouTube.

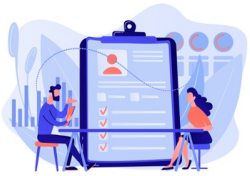

Contrat doctoral en science politique et/ou en sociologie
7 juin 2021

Le laboratoire Printemps ouvre à candidature un contrat doctoral en science politique et/ou en sociologie pour une durée de trois ans :
"Expertise scientifique et décision dans les politiques de santé en contexte de crises (France-Allemagne-Union Européenne)"



Le Grand Webinar de l'International
2 juin 2021

Pour cette première édition, cinq livres liés aux relations internationales et parus récemment seront présentés par leurs auteurs.trices.
L'ensemble de ces ouvrages traite les enjeux internationaux sous un angle sociologique.

"Les 18-25 ans, une génération abîmée par la pandémie" par Camille Peugny pour Le Monde
2 juin 2021

Les jeunes qui ont fait l'expérience de cette crise pendant cette période fondatrice du passage à l'âge adulte en sortent transformés. Partout en Europe, une forme de colère et de frustration latente s'exprime au sein de cette génération.



Journée d'étude "L'écriture inclusive. Usages, débats et mobilisations"
1 juin 2021

Cette journée d'étude présentera l'état actuel des connaissances sociologiques et de science politique concernant les liens entre genre et langage, et prendra en compte le point de vue des actrices et acteurs de l'édition scientifique.



La Minute Recherche de Marie Benedetto-Meyer
31 mai 2021

Retrouvez "La minute recherche" de Marie Benedetto-Meyer autour de l'ouvrage « Sociologie du numérique au travail » (Marie Benedetto-Meyer et Anca Boboc, Editions Armand Colin).



Sociologia política da ação pública : teorias, abordagens e conceitos
24 mai 2021

Osmany Porto de Oliveira, Patrick Hassenteufel
Editions : Escola Nacional de Administração Pública (Enap)
Date de parution : 24 mai 2021
ISBN : 978-65-87791-17-3
461 pages
Téléchargement gratuit

"Passeport sanitaire européen : «C'est une première étape assez importante»" par Chloé Bérut pour RFI
22 mai 2021

Dans un entretien pour RFI, Chloé Bérut, post-doctorante spécialiste des politiques de santé en Europe, revient sur la mise en place du passeport sanitaire européen qui continue de susciter de très nombreuses questions.



Appel à communications : Colloque international et interdisciplinaire "L'Etat et le rail. Les transports ferroviaires au prisme de la puissance publique"

20 mai 2021

Le réseau de recherche *Ferinter – International Railway Studies* organise un colloque international et interdisciplinaire à Bruxelles, les 27 et 28 septembre 2021, pour lequel un appel à communications est lancé.

"Définir une politique de recherche face à la « crise de l'ozone »" par Cécile Crespy et Morgan Jouvenet pour Mondes sociaux
18 mai 2021

Comment la recherche scientifique française a-t-elle participé à statuer sur les actions mises en place pour lutter contre le trou dans la couche d'ozone terrestre ? En France, la création d'un programme de soutien aux recherches sur la stratosphère illustre comment les attentes des pouvoirs publics ont influencé la définition de priorités de recherche, et accru la sensibilité des scientifiques aux usages politiques de leurs travaux.



"Les organisations syndicales et les réseaux sociaux : Militants, activités et organisations aux prises avec les outils numériques"
10 mai 2021

Marie Benedetto-Meyer et Laurent Willemez
Institut de Recherches Economiques et Sociales

"L'évolution de la médecine libérale au révélateur des élections des URPS" par Patrick Hassenteufel pour Le quotidien du médecin
7 mai 2021

Les thèmes de campagne, la faible participation, les résultats du scrutin et les alliances qui pourraient suivre posent la question du repositionnement de la médecine libérale dans la gouvernance du système de soins. Pour Patrick Hassenteufel, une redéfinition des rapports de la médecine de ville avec les ARS et la CNAM pourrait en découler.



Sociologie du numérique au travail
5 mai 2021

Marie Benedetto-Meyer et Anca Boboc
Editions : Armand Colin
Date de parution : 5 mai 2021
ISBN : 978-2200630096
240 pages
25 €



Peut-on se passer de la voiture hors des centres urbains ?
28 avril 2021

Actes de colloque
Collection « Actes » de la MSH Paris-Saclay
N°7
Date de parution : 28 avril 2021

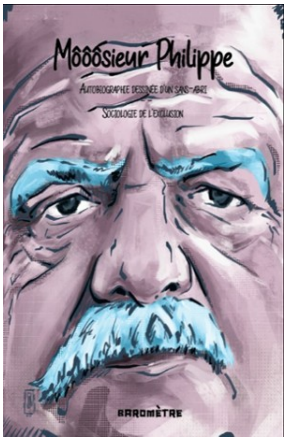

Môôôsieur Philippe - Fragments de vie avant le sans-abrisme - Sociologie de l'exclusion
23 avril 2021

Philippe Le Cloerec, Marie Loison et Berk Senturk
Edition : Editions Baromètre
Date de parution : 9 mars 2021
ISBN : 978-2-9573915-2-3
120 pages
15 €

"Des élections aux URPS en décalage ?" par Patrick Hassenteufel pour Egora
15 avril 2021

Dans une tribune pour « Egora », Patrick Hassenteufel revient sur les résultats des dernières élections URPS (Union Régionale des Professionnels de sSanté).

"Les plans de relance actuels ne remettent pas en cause le principe général de la supériorité du marché" par Ulrike Lepont pour Le Monde
9 avril 2021

Ulrike Lepont, relativise, dans une tribune au « Monde », le « retour de l'Etat » aux commandes de l'économie, car ni la nécessité de réduire son périmètre ni la priorité donnée au secteur privé pour l'allocation des ressources ne sont remises en cause.

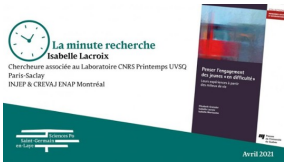

La minute recherche d'Isabelle Lacroix
7 avril 2021

Retrouvez "La minute recherche" d'Isabelle Lacroix sur l'ouvrage « Penser l'engagement des jeunes en difficulté. Leurs expériences à partir des milieux de vie » (Elisabeth Greissler , Isabelle Lacroix , Isabelle Morissette).

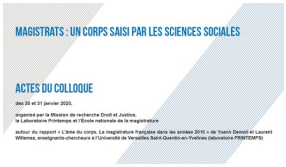

Magistrats : un corps saisi par les sciences sociales
29 mars 2021

Actes du colloque organisé par la Mission de recherche Droit et Justice, l'Ecole Nationale de la Magistrature et le laboratoire Printemps



"La naissance d'une politique sociale de prévention de la délinquance juvénile en Colombie (2006-2019) " par Margaret Prado
23 mars 2021

Discipline : Sociologie
Laboratoire : Professions, Institutions, Temporalités - PRINTEMPS

La lettre du PRINTEMPS - N°8
23 mars 2021

La huitième Lettre du Printemps, qui a vocation à présenter périodiquement les principales activités de notre laboratoire, est disponible en téléchargement.



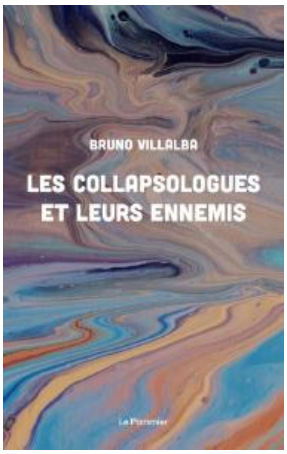

Les Collapsologues et leurs ennemis
24 février 2021

Nathanaël Wallenhorst (dir.), Bruno Villalba
Editions Le Pommier
Date de parution : 24 février 2021
ISBN : 978-2-7465-2288-6
238 pages
16 €



La minute recherche de Patrick Hassenteufel
18 février 2021

Retrouvez "La minute recherche" de Patrick Hassenteufel sur l’ ouvrage « Les politiques publiques dans la crise. 2008 et ses suites » (Patrick Hassenteufel, Sabine Saurugger).

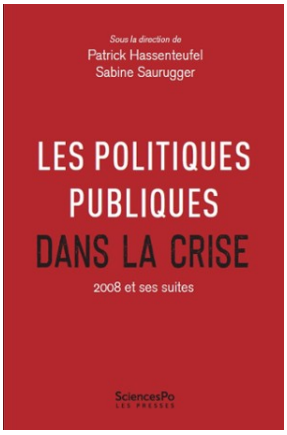

Les politiques publiques dans la crise. 2008 et ses suites
18 février 2021

Patrick Hassenteufel, Sabine Saurugger
Edition : Presses de Sciences Po
Collection : Académique
Date de parution : 18 février 2021
ISBN : 978-2-724627008
336 pages
27 €



[Replay] Interview de Camille Peugny pour l'émission "L'avis de recherche"
16 février 2021

Pour cette première émission, Camille Peugny est intervenu sur le sujet "Covid-19 : la goutte d'eau qui fait déborder le vase de la précarité des jeunes ? Des jeunes actifs aux étudiants, une jeunesse fracturée".



"Entre prévention et performance. L'ethos professionnel des ergonomes en tension " par Jennifer Laussu
11 décembre 2020

Discipline : Sociologie
Laboratoire : Professions, Institutions, Temporalités - PRINTEMPS



"Le retournement des retraites (1983-1993). Acteurs, histoire, politiques de l'emploi et circuits financiers" par Ilias Naji
4 décembre 2020

Discipline : Sociologie
Laboratoire : Professions, Institutions, Temporalités - PRINTEMPS

2e conférence annuelle de l'École des Hautes Études en Démographie
2 novembre 2020

Trois recherches réalisées par les étudiants de l'école universitaire de recherche HED (École des Hautes Études en Démographie) seront présentées lors de cette conférence.

« Cette crise rend visibles ceux qui sont d'ordinaire invisibles » par Camille Peugny dans Libération
24 mars 2020

L'épidémie de coronavirus révèle la fracture entre deux mondes : les «vainqueurs de la mondialisation» sont chez eux, tandis que ceux qui sont «à leur service» sont dehors.

Colloque "Peut-on se passer de la voiture hors des centres urbains ?"
27 février 2020

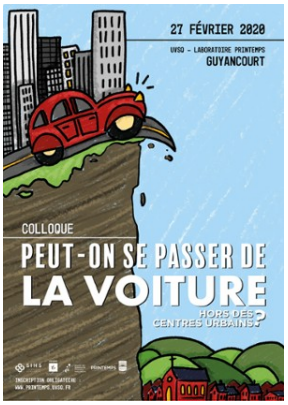

S'inscrivant dans le cadre du projet CONDUIRE, financé par l'Ademe, ce colloque cherche à interroger les pratiques de déplacements des ménages en zones peu denses, en associant travaux académiques, retours d'expériences des professionnel-le-s du secteur des transports, des collectivités, des associations et des entreprises.



Retraites : un projet de loi « aveugle aux inégalités »
31 janvier 2020

Camille Peugny, enseignant-chercheur à l'université de Versailles Saint-Quentin-en-Yvelines, explore le lien entre inégalités et nouveau régime de retraites.

Colloque "Magistrats : Un corps saisi par les sciences sociales"
30 janvier 2020 - 31 janvier 2020

Ce colloque est organisé avec le laboratoire Printemps et l'École nationale de la magistrature.

« Les magistrats savent que leurs origines peuvent avoir une influence » par Laurent Willemez dans Libération
14 janvier 2020

Coauteur avec Yoann Demoli d'une étude sur la sociologie des magistrats, Laurent Willemez explique les raisons de l' homogénéité au sein de la profession et la conciliation difficile entre vie privée et professionnelle au sein d'un corps très féminisé et mobile.



Marion Plault obtient le prix de thèse en SHS de l'Université Paris-Saclay
6 décembre 2019

Mardi 3 décembre s'est tenue la 1ère édition de la remise des Prix de thèse en SHS de l'Université Paris-Saclay. Marion Plault, jeune docteure du laboratoire Printemps, figure parmi les six candidat.e.s récompensé.e.s.



La lettre du PRINTEMPS - N°6

25 octobre 2019

Le sixième numéro de la lettre du PRINTEMPS, qui a vocation à présenter périodiquement les principales activités de notre laboratoire, est disponible en téléchargement.



Response, l'écologie à résidence

2 septembre 2019

Le laboratoire PRINTEMPS du CNRS et de l'UVSQ est impliqué dans le projet de la Résidence Etudiants Positive au Nouveau Standard Ecologique (RESPONSE), un bâtiment modèle incitant au comportement vertueux.



En savoir plus sur le Règlement Général de Protection des Données (RGPD)

19 juillet 2019

Entré en application en mai 2018, le Règlement Général de Protection des Données (RGPD) proposé par l'Union européenne constitue le texte de référence en matière de protection des données à caractère personnel.



Motion de l'assemblée générale du laboratoire Printemps du 17 juillet 2019

17 juillet 2019

L'assemblée générale du laboratoire Printemps rejoint les motions d'autres unités de recherche s'opposant à la réduction du nombre de postes permanents mis au concours par le CNRS et dénonçant les déclassements en section 36.

Offre de contrat post-doctoral : Histoire du travail et des organisations

27 juin 2019



Le laboratoire Printemps recrute un.e post-doctorant.e sur la thématique Histoire du travail et des organisations.Il-Elle travaillera sur l'histoire des activités sociales de la Poste entre 1920 et 1991 dans le cadre d'un post doctorat financé par le Comité pour l'histoire de la Poste afin d'aboutir à un ouvrage.

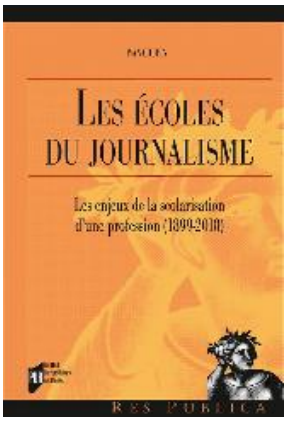

Assises internationales du journalisme : Ivan Chupin reçoit le prix Recherche 2019
21 mars 2019

Ivan Chupin, maître de conférences au laboratoire Printemps, est récompensé par le prix Recherche 2019 des Assises internationales du journalisme pour son ouvrage 'Les écoles du journalisme. Les enjeux de la scolarisation d'une profession (1899-2018)'.



Interview de Yoann Demoli parue dans L'Obs : 'La voiture risque d'être source de conflits sociaux croissants entre classes'
2 mars 2019

Interview de Yoann Demoli parue dans L'Obs : 'La voiture risque d'être source de conflits sociaux croissants entre classes'



De quoi la voiture est-elle le symbole ?
27 février 2019

Interview de Yoann Demoli sur France Inter : De quoi la voiture est-elle le symbole ?



La lettre du PRINTEMPS - N°5
26 février 2019

Le cinquième numéro de la lettre du PRINTEMPS, qui a vocation à présenter périodiquement les principales activités de notre laboratoire, est disponible en téléchargement.

Enquête en cours sur les parcours d'engagement des jeunes élus locaux
25 février 2019

L'INJEP, en collaboration avec le laboratoire Printemps, lance une étude sur les parcours d'engagement des jeunes élus municipaux et invite les intéressés nés entre 1979 et 1996 à y participer.



Prises de position de l'assemblée générale du 1er février 2019
1 février 2019

Les membres du laboratoire Printemps se prononcent unanimement contre la hausse des frais d'inscription pour les étudiants étrangers hors U.E., les déclassements lors des concours Chercheurs et la réduction du nombre de recrutement au CNRS.



Pourquoi la voiture est un "objet éminemment politique"
26 janvier 2019

Article paru dans Les Inrockuptibles consacré à l'ouvrage 'Sociologie de l'automobile' de Yoann Demoli et Pierre Lannoy



« Gilets jaunes » : les « Tuche 3 », un film « prémonitoire »
22 janvier 2019

A lire, la tribune de Philippe Cibois et Hervé Glevare parue sur lemonde.fr :
« Gilets jaunes » : les « Tuche 3 », un film « prémonitoire »



Première journée annuelle du réseau Ferinter
14 décembre 2018

Le réseau FERINTER (International Railways Studies), réseau international de recherche sur les restructurations des transports ferroviaires, organise le vendredi 14 décembre 2018 une journée de tables rondes sur la réforme ferroviaire de 2018.

La lettre du PRINTEMPS - N°4



26 octobre 2018

Le quatrième numéro de la lettre du PRINTEMPS, qui a vocation à présenter périodiquement les principales activités de notre laboratoire, est disponible en téléchargement.



Prix : Yoann Demoli reçoit le Prix Jean Panhard 2018
5 octobre 2018

Le prix Jean Panhard 2018 récompense cette année deux chercheurs dont Yoann Demoli pour sa thèse 'Automobile et stratification sociale. Diffusion, caractéristiques et coûts de l'équipement automobile en France depuis les années 1980'.



Journée d'études 'Numérique et travail dans les grandes entreprises : nouveaux métiers, nouvelles organisations ?'
1 juin 2018

Cette journée, co-organisée par le laboratoire de sciences sociales d'Orange Labs (SENSE) et le laboratoire PRINTEMPS, porte sur les transformations à l'uvre dans les grandes organisations avec la diffusion du numérique.
La matinée permettra de s'interroger sur l'émergence de véritables "nouvelles formes organisationnelles" et de management. L'après-midi sera consacrée à l'analyse des transformations de certains métiers dont les contours et les pratiques évoluent.



Journée d'étude 'Médecine du travail du privé, médecine du travail du public'
5 avril 2018

la journée d'étude 'Médecine du travail du privé, médecine du travail du public' est organisée dans le cadre du Réseau Jeunes Chercheurs en Travail et Santé (RJCTS).

Colloque international 'Ce que la demande sociale fait aux sciences sociales'



15 février 2018 - 16 février 2018

Le colloque international 'Ce que la demande sociale fait aux sciences sociales' vise à échanger et à débattre sur les formes et enjeux de la relation entre les sciences sociales et la demande des acteurs, politiques, économiques, publics, associatifs.Ce colloque permet de revenir sur les enjeux de l'expertise, de l'engagement du chercheur, de la pluridisciplinarité, de la neutralité axiologique ou encore de l'internationalisation de la recherche, dans le cadre de la francophonie.



Présentation du projet CONDUIRE « Construire des mobilités durables, inclusives et responsables »
20 décembre 2017

Enseignant-chercheur au Laboratoire PRINTEMPS, Yoann Demoli est responsable scientifique du projet CONDUIRE, dont l'UVSQ est coordonnatrice.



Workshop 'Mobilités et interdisciplinarité'
19 décembre 2017

Ce workshop, organisé par la fédération de recherche SIHS, se tiendra le 19 décembre 2017 et présentera une recherche interdisciplinaire, académique et industrielle, pour l'étude des mobilités urbaines.



Journée d'études 'Protection sociale des retraites et usages de l'expertise'
16 mai 2017

La journée d'études 'Protection sociale des retraites et usages de l'expertise', organisée par l'IRES et le laboratoire Printemps, porte sur l'usage des expertises et savoirs issus des travaux en sciences sociales, dans les processus de construction, de mise en uvre et d'évaluation des réformes des retraites.

La lettre du PRINTEMPS - N°3
4 mai 2017



Le troisième numéro de la lettre du PRINTEMPS, qui a vocation à présenter périodiquement les principales activités de notre laboratoire, est disponible en téléchargement.

Communication d'Isabelle Frechon et Céline Dumoulin au séminaire de la CREVAJ
3 mai 2017

Isabelle Frechon et Céline Dumoulin sont invitées au séminaire de la CREVAJ (Montréal) pour présenter les résultats de l'enquête ELAP.



Journée d'études 'Action collective et action publique'
20 avril 2017

La journée d'études 'Action collective et action publique' vise à analyser le rôle de l'action collective et de la participation dans les processus de politiques publiques et de choix collectifs, en mobilisant les apports croisés de chercheurs en sociologie, économie, géographie, science politique.

Caroline Arnal reçoit le prix de recherche 'jeune chercheur' 2016 de la Fondation pour le lien social de la Croix-Rouge
19 avril 2017

Caroline Arnal, jeune docteure du laboratoire Printemps, a été récompensée pour ses travaux de recherche : 'Dynamiques de frontières d'une activité relationnelle. Le cas des maraudes parisiennes auprès des sans-abri '.

Journées d'études 'Norbert Elias, sociologue de la connaissance et des sciences'
19 janvier 2017 - 20 janvier 2017

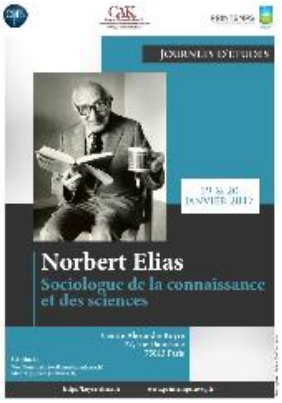

Les journées d'études 'Norbert Elias, sociologue de la connaissance et des sciences' portent sur la naissance de la Wissenssoziologie sous la République de Weimar et sur les controverses des années 1970-1980, où la question des identités disciplinaires, semble-t-il, se révéla plus présente.



Décès de Catherine Rollet, professeure émérite et membre fondateur du laboratoire Printemps

13 janvier 2017



Colloque 'Traitements et contraintes. A l'aune des métamorphoses institutionnelles'

15 décembre 2016 - 16 décembre 2016

Le colloque 'Traitements et contraintes. A l'aune des métamorphoses institutionnelles', organisé à la MSH Paris Nord et soutenu par le laboratoire Printemps, a pour objectif d'interroger la transformation des modèles et des formes d'intervention ou de régulation institutionnels à partir des travaux des membres du groupe et des réflexions menées collectivement.



La lettre du Printemps - N°2

6 décembre 2016

Le deuxième numéro de la lettre du Printemps, qui a vocation à présenter périodiquement les principales activités de notre laboratoire, est disponible en téléchargement.

Journée d'études 'Regards et controverses sur la sociologie de Claude Dubar. Socialisation, temporalités, biographies'

18 novembre 2016



La journée d'études 'Regards et controverses sur la sociologie de Claude Dubar. Socialisation, temporalités, biographies' se tiendra le 18 novembre 2016 et rendra hommage à son co-fondateur disparu l'an dernier.



Colloque 'Le travail à l'épreuve des socialisations'
13 octobre 2016 - 14 octobre 2016

Le colloque 'Le travail à l'épreuve des socialisations', organisé par Maxime Quijoux, entend décloisonner les analyses du travail pour mieux restituer sa centralité dans la compréhension des phénomènes sociaux.



Colloque 'La compétitivité des chemins de fer et des cheminots'
6 octobre 2016 - 7 octobre 2016

Le colloque 'La compétitivité des chemins de fer et des cheminots'' se tiendra les 6 et 7 octobre 2016 à la MSH de Dijon. Enseignants-chercheurs, chercheurs, doctorants ou experts des chemins de fer s'interrogeront sur les causes et l'ampleur du déclin du rail par rapport à d'autres modes de transports, en France et dans d'autres pays.



Que font les consultants au monde social ? Propriétés, pratiques et contributions du conseil' à la construction de la réalité
20 juin 2016 - 21 juin 2016

Le colloque international 'Que font les consultants au monde social? Propriétés, pratiques et contributions du conseil' à la construction de la réalité' organisé notamment par Vincent Moeneclaey, doctorant au Printemps, se tiendra les 20 et 21 juin 2016 à l'EHESS.

Séminaire 'Le travail : nouvelles questions, nouvelles expertises'
10 juin 2016

La troisième séance du séminaire "Le travail : nouvelles questions, nouvelles expertises" organisé par le Printemps et l'ANACT a eu lieu **le 10 juin 2016 de 10h à 13h**, autour du thème "Le travail à l'épreuve du numérique".



La prévention dans les très petites entreprises : Regards croisés sur les représentations et le traitement institutionnel et ordinaire des risques du travail
25 mai 2016

La journée d'étude 'La prévention dans les très petites entreprises', organisée par le Réseau Jeunes Chercheurs Travail & Santé et soutenue par le DIM GESTES, se tiendra le 25 mai 2016, avec la participation de Rémy Ponge, doctorant au laboratoire Printemps.



Appel à communications : Colloque Ferinter 'Compétitivité des chemins de fer et des cheminots'
12 avril 2016 - 1 mai 2016

Ferinter et trois laboratoires de l'Université de Bourgogne-Franche-Comté (CREDESPO, CREGO et ThéMA) organisent les 6 et 7 octobre 2016, avec le soutien du laboratoire Printemps, un colloque sur la question de la compétitivité des chemins de fer et des cheminots.

Séminaire 'Le travail : nouvelles questions, nouvelles expertises'
8 avril 2016

La deuxième séance du séminaire "Le travail : nouvelles questions, nouvelles expertises" organisé par le Printemps et l'ANACT aura lieu **le 8 avril de 10h à 13h**, autour du thème "Quand les organisations syndicales analysent le travail"

La lettre du Printemps



29 mars 2016

Le premier numéro de la lettre du Printemps, qui a vocation à présenter périodiquement les principales activités de notre laboratoire, est disponible en téléchargement.



Réseau Jeunes Chercheurs Travail et Santé
28 mars 2016

Lauréat 2015 des actions soutenues par le DIM GESTES, le réseau Jeunes Chercheurs Travail et Santé (RJCTS) propose un cycle de 6 séminaires et de 2 journées d'études.La prochaine séance aura lieu le 29 mars 2016.



Journées d'études 'Sociologie historique des avocats : Actualités de la recherche'
17 mars 2016 - 18 mars 2016

Les journées d'études 'Sociologie historique des avocats : Actualités de la recherche', organisées par Jean-Philippe Tonneau (SAGE/CENS)et Laurent Willemez (UVSQ, Printemps), se dérouleront les 17 et 18 mars 2016.



Journées d'études : « Radicalisation politique et luttes armées. La lutte armée, instrument d'émancipation des femmes ? »
15 mars 2016 - 16 mars 2016

Les journées d'études « Radicalisation politique et luttes armées. La lutte armée, instrument d'émancipation des femmes ? », co-organisées par le CMH et le laboratoire Printemps, se dérouleront les 15 et 16 mars 2016 au CMH.



Séminaire sur les réformes de la rémunération des médecins en France et en Allemagne
19 février 2016

Le séminaire est organisé dans le cadre d'un projet de recherche sur les réformes de la rémunération des médecins (et autres prestataires) en France et en Allemagne. Organisé avec le Centre Virchow-Villermé de Santé Publique Paris-Berlin, il aura lieu le vendredi 19 février 2016 à l'Hôtel Dieu de Paris.



Duo du DIM : 'Penser l'ethos dans l'analyse du travail. Réflexions croisées à partir des prescripteurs dans la justice des tutelles et des ouvriers de l'imprimerie'
12 février 2016

Julie Minoc, doctorante, et Maxime Quijoux, chargé de recherche, lauréats du DIM GESTES et membres du Printemps présenteront leurs travaux de recherche le 12 février 2016 autour du thème 'Penser l'ethos dans l'analyse du travail'.



Journée d'études 'Travail social, participation, territoires'
22 janvier 2016

La journée d'études 'Travail social, participation, territoires', organisée dans le cadre du séminaire Actions publiques et territoires, se tiendra le 22 janvier 2016.



Appel à communications : Colloque international 'Le travail à l'épreuve des socialisations'
10 décembre 2015 - 1 février 2016

Lauréat 2015 des actions soutenues par le DIM GESTES sur financement du Conseil régional d'Île-de-France, ce colloque sera organisé les 13 et 14 octobre 2016 par les laboratoires PRINTEMPS (UMR 8085) et IDHES (UMR 8533) ainsi que par la Maison des Sciences de l'Homme de Paris Saclay.



Appel à communications : Colloque international 'Que font les consultants au monde social ? Propriétés, pratiques et contributions du conseil' à la construction de la réalité'
10 décembre 2015 - 25 janvier 2016

Ce colloque international aura lieu les 20 et 21 juin 2016 à l'EHESS, coordonné par Vincent Moeneclaey, doctorant au laboratoire Printemps.
Le colloque entend rassembler et faire discuter des travaux de sociologie,d'histoire, de sciences politiques, d'anthropologie ou encore de sciences degestion.



Conférence internationale Garantir les capacités civile et politique des personnes en situation de vulnérabilité
28 octobre 2015 - 30 octobre 2015

La conférence internationale Garantir les capacités civile et politique des personnes en situation de vulnérabilité se tiendra du 28 au 30 octobre 2015 à l'INALCO.



Colloque L'intervention sociale hors les murs' et à domicile
21 octobre 2015

Le colloque 'L'intervention sociale hors les murs' et à domicile', avec la participation de Maryse Bresson et le soutien du laboratoire Printemps, aura lieu le 21 octobre 2015 à Lyon.



Décès de Claude Dubar, fondateur et ancien directeur du laboratoire Printemps
29 septembre 2015



Suivez le laboratoire Printemps sur Twitter !
21 septembre 2015

Retrouvez toutes les informations et actualités du Printemps sur Twitter : @Labo_Printemps

6e congrès de l'AFS
29 juin 2015 - 2 juillet 2015

Le laboratoire Printemps accueille le 6e congrès de l'AFS (Association Française de Sociologie) du lundi 29 juin au jeudi 2



juillet 2015 autour du thème « la sociologie, une science contre nature ? ».



Colloque Foetus et mort-nés. Gestion des corps, enregistrement et vécu familial
11 juin 2015 - 12 juin 2015

Le colloque 'Foetus et mort-nés. Gestion des corps, enregistrement et vécu familial', avec l'intervention de Catherine Rollet, aura lieu les 11 et 12 juin 2015 au Musée des Confluences à Lyon.

Le Printemps a 20 ans !
8 juin 2015

Il y a 20 ans presque jour pour jour, Claude Dubar et Pierre Tripier créaient le laboratoire Printemps, à partir de l'unité de recherche Travail et Mobilité rattachée à l'Université de Versailles Saint-Quentin-en-Yvelines.

Séminaire Transformations de l'organisation et des normes du travail scientifique (4ème séance)
14 avril 2015

La quatrième séance du séminaire de l'axe 3 d'ISIS (Paris-Saclay) Transformations de l'organisation et des normes du travail scientifique aura lieu mardi 14 avril 2015 à l'ENS Cachan.



Workshop Policy Analysis in France
9 avril 2015 - 10 avril 2015

Le worshop 'Policy analysis in France / Analyse de et pour l'action publique' aura lieu les 9 et 10 avril 2015 à Science Po.



Journée d'études La sortie : interroger déprises et reprises institutionnelles
12 mars 2015

La journée d'études 'La sortie : interroger déprises et reprises institutionnelles' aura lieu jeudi 12 mars 2015 à l'EHESS, co-organisé par Corentin Durand (CMH/IMM, EHESS), Xavier de Larminat (CES, Université Saint Louis) et Julie Minoc (Printemps, CNRS/UVSQ).

Séminaire Transformations de l'organisation et des normes du travail scientifique
10 février 2015

La troisième séance du séminaire de l'axe 3 d'ISIS (Paris-Saclay) Transformations de l'organisation et des normes du travail scientifique aura lieu mardi 10 février 2015 à l'ENS Cachan.

Appel à communications : JIST 2014
7 décembre 2013

Un appel à communications est lancé pour la 14ème édition des Journées Internationales de Sociologie du Travail 'Les marges du travail et de l'emploi : formes, enjeux, processus', du 17 au 19 juin 2014.

Journée d’étude ISIS, Paris Saclay : "Médecine et savoirs psy dans la justice : quelles expertises ?"
5 décembre 2013

La journée d'études "Médecine et savoirs psy dans la justice : quelles expertises ?" organisée par le laboratoire Printemps dans le cadre du projet ISIS sur l’expertise judiciaire réunissant des chercheurs du Cesdip (UVSQ / CNRS / Ministère de la Justice), du Dante (UVSQ), de l’ISP Cachan (ENS Cachan / CNRS) et du Printemps (UVSQ / CNRS), se tiendra le 5 décembre 2013 à l'université de Versailles Saint-Quentin-en-Yvelines.

Appel à articles : 'Travail indépendant, travail salarié'

1 décembre 2013

La Nouvelle Revue du Travail lance un appel à articles pour la rubrique Corpus de son numéro 5 à paraître à l'automne 2014. Le dossier sera intitulé "Travail indépendant, travail salarié : les frontières en question" et est coordonné par Sophie Bernard et Marnix Dressen.

Journée d'étude internationale 'La transition à l'âge adulte après une mesure de protection'
10 octobre 2013

L'ONED et l'INED, avec le soutien du laboratoire PRINTEMPS, organisent en lien avec l'INTRAC une journée d'étude internationale sur les transitions à l'âge adulte après une mesure de protection.
L'entrée est libre sur inscription, dans la limite des places disponibles.



Journées d'étude 'La fabrique des droits sociaux individualisés : acteurs et outils de l'expertise sur autrui'
9 septembre 2013

Le CERAL (Université Paris 13), l'IDHE (ENS Cachan, CNRS), le LISE (CNAM, CNRS) et le Printemps (Université de Versailles Saint-Quentin-en-Yvelines, CNRS) organisent un cycle de trois journées d'étude afin d'explorer les aspects à la fois normatifs et cognitifs et finalement politiques de la mise en uvre des droits sociaux individualisés.

Appel à articles : 'Temporalités et action publique'
15 juillet 2013

La revue Temporalités lance un appel à articles pour son numéro 19 à paraître en juin 2014. Le dossier sera intitulé 'Temporalités et action publique' et est coordonné par Jacques Comaille, Vincent Simoulin et Jens Thoemmes.

Journées d'étude 'Usages de la lexicométrie en sociologie'

12 juin 2013 - 13 juin 2013

Les membres de l'atelier 'Approches discursives en sociologie' du laboratoire Printemps organisent deux journées d'étude consacrées aux usages de la lexicométrie en sciences sociales, et particulièrement en sociologie. L'étude des pratiques d'interprétation, de constitution et de préparation de corpus textuels est privilégiée.

Colloque du DIM Gestes 'Quelles actions pour un autre travail ?'

10 juin 2013 - 11 juin 2013

Le Groupe d'études sur le travail et la souffrance au travail (Gestes) organise un colloque international et pluridisciplinaire sur des questions qui tiennent aujourd'hui une grande place dans le débat public, en France et dans de nombreux pays : le travail peut-il encore être supportable ? Comment agir pour changer le travail ? L'inscription est gratuite mais obligatoire et dans la limite des places disponibles.

Journée d'étude 'Syndicalismes catégoriels et régulations professionnelles'

23 mai 2013

Le réseau thématique Sociologie des relations professionnelles (RT 18) de l'Association française de sociologie (AFS) organise une journée d'études consacrée aux syndicalismes catégoriels. L'objectif est de se demander en quoi ces organisations sont des révélateurs des transformations des activités, des identités ou des territoires professionnels, et comment elles contribuent aux régulations qui structurent les mondes professionnels.

Colloque 'Où (en) sont les classes sociales ? Frontières, passages, conflits'

23 avril 2013 - 24 avril 2013

Ce colloque, organisé par le Centre Maurice Halbwachs (CMH), vise à éclairer à partir de recherches empiriques originales les

évolutions récentes de la morphologie sociale et des inégalités sociales au sein de la société française, au regard d'expériences étrangères et à la lumière de la pensée de Maurice Halbwachs.

Assemblée générale du laboratoire Printemps
5 avril 2013

L'AG a lieu vendredi 5 avril, au laboratoire Printemps, à partir de 14h, après la séance du séminaire général.

Colloque international 'Les territoires vécus de l'intervention sociale'
25 mars 2013 - 26 mars 2013

Sous la responsabilité scientifique de Maryse Bresson, chercheuse au Printemps et directrice de l'UFR des sciences sociales, ce colloque pose la question des territoires vécus par les professionnels et les usagers de l'intervention sociale, dans le contexte de changements politiques et institutionnels observés sur tous les continents.

Assemblée générale du laboratoire Printemps
11 janvier 2013

La première AG de l'année 2013 a lieu vendredi 11 janvier à partir de 14h, après la séance du séminaire général et un repas convivial.

Assemblée générale de la revue Temporalités
17 avril 2012

La pertinence de l'approche temporaliste dépasse la sociologie. C'est pourquoi l'assemblée générale de la revue Temporalités propose de tester cette hypothèse en consacrant l'après-midi aux 'Temporalités dans les sciences physiques et humaines'.

Analyse démographique et historique des réseaux généalogiques et des structures familiales des patients atteints de mucoviscidose en Bretagne
13 janvier 2012



Par Madame Nadine PELLEN Discipline : Sociologie-Démographie Laboratoire PRINTEMPS



Assemblée générale

13 janvier 2012

temporalités

Revue de Sciences Sociales et Humaines

Appel à contributions pour temporalités n°16

28 octobre 2011 - 20 janvier 2012

Conflits,résistances et régulations des temporalités dans les organisations



Cérémonie de remise du diplôme Docteur Honoris Causa

18 octobre 2011



Salon du livre

4 octobre 2011 - 6 octobre 2011



Assemblée générale de rentrée

30 septembre 2011

Laboratoire PRINTEMPS : RECHERCHER, FORMER, TRANSMETTRE

26 mai 2011

Mondes professionnels : Acteurs et Dynamiques - Engagements, Actions et Institutions Publics - Carrières et Temporalités



Un nouveau directeur au laboratoire Printemps

4 mars 2011 - 31 octobre 2011



Le Carnet de recherches de Printemps

1 janvier 1970

Le carnet de recherches du Printemps est un blog collectif, où les chercheurs du laboratoire présentent leurs recherches en train de se faire.